

MADE
COSTRUZIONE ITALIA

MADE COSTRUZIONE ITALIA S.R.L.



IMPIANTISTICA INDUSTRIALE, MONTAGGI E CARPENTERIA INDUSTRIALE, PROGETTAZIONE E SUPERVISIONE.



CENTRALE IRIDE

Impianto di anti incendio
Moncalieri (To)

Made Costruzione Italia S.r.l. società nata dopo tanti anni d'esperienza in Italia e all'estero.

E con una succursale in Sud America. Con lavori realizzati in America del Nord, Centrale e Sud.



Tenaris Tube Caribe. Montaggio di tutta l'impiantistica aria, acqua, lubrificazione, oleodinamica, gas e aria comburente.

In questi anni il titolare con i suoi collaboratori hanno sempre creato un ambiente di professionalità, rispetto al lavoro e al cliente operando sempre con massima trasparenza.



- Siamo una impresa solida e responsabile con i nostri progetti e clienti. Investendo sulla professionalità del nostro personale e sull'attrezzatura dove siamo in fase di certificazione ISO.
- Siamo in grado di fornire lavori chiavi in mano, di tubisteria, carpenteria e meccanica, supervisori, progettazione e forniamo anche solo personale qualificato.

IMPIANTO TUBI ARIA COMBURENTE E IMPIANTO D'ALIMENTAZIONE GAS BRUCIATORI.

ATTIVITÀ PRINCIPALI

- Impiantistica industriale
- Tubisteria e Tubing
- Oleodinamica e Lubrificazione
- Carpenteria e Meccanica
- Centrali termiche e aria compressa
- Trattamento acqua e sistemi di riciclaggio
- Impianti tecnologici



I NOSTRI SERVIZI

- Lavori chiavi in mano
- Progettazione e supervisione
- Tubisteria, carpenteria e meccanica
- Fornitura di personale qualificato

COSTRUZIONI CIVILI E INDUSTRIALI	RISTRUTTURAZIONI E MANUTENZIONI	QUALITÀ E AFFIDABILITÀ	ESPERIENZA E PROFESSIONALITÀ

IL NOSTRO IMPEGNO

COSTRUIAMO VALORE, REALIZZIAMO SOLUZIONI.

Siamo in fase di certificazione ISO.



ACEA PINEROLO (TO) TRAMOGIA DI RACCOLTA RIFIUTI

MISSIONE DELL'IMPRESA MADE COSTRUZIONE ITALIA S.R.L.

È progettare, realizzare e gestire impianti industriali efficienti, sicuri e sostenibili, contribuendo allo sviluppo produttivo dei clienti attraverso soluzioni tecnologicamente avanzate e personalizzate.

L'AZIENDA SI IMPEGNA A:

- ☑ Garantire qualità e affidabilità nella progettazione e installazione degli impianti.
- ☑ Adottare tecnologie innovative per migliorare le prestazioni.
- ☑ Rispettare le normative di sicurezza e ambientali.
- ☑ Ottimizzare i costi e i tempi di realizzazione.
- ☑ Offrire assistenza e manutenzione continua.
- ☑ Promuovere la sostenibilità energetica e ambientale.

VISIONE DELL'IMPRESA MADE COSTRUZIONE ITALIA S.R.L.

È diventare un punto di riferimento nel settore per innovazione, qualità e sostenibilità, contribuendo allo sviluppo di sistemi industriali sempre più efficienti, sicuri e a basso impatto ambientale.

L'AZIENDA MIRA A:

- ☑ Essere leader nell'adozione di tecnologie avanzate e digitalizzazione (Industria 4.0).
- ☑ Promuovere soluzioni orientate alla transizione energetica.
- ☑ Costruire relazioni solide e durature con i clienti.
- ☑ Espandersi nei mercati nazionali e internazionali.
- ☑ Migliorare continuamente competenze, processi e servizi.

VEROLENGO (TO)
Montaggio di una centrale a cippato



VALORI.

Garantire elevati standard in ogni fase: Progettazione, realizzazione e manutenzione.



POSIZIONAMENTO PIATTAFORMA

01
SICUREZZA
Mettere al primo posto la sicurezza dei lavoratori, dei clienti e degli impianti.

02
INNOVAZIONE
Investire continuamente in tecnologie avanzate e soluzioni innovative.

03
SOSTENIBILITÀ
Ridurre l'impatto ambientale e promuovere l'efficienza energetica.

04
AFFIDABILITÀ
Essere un partner solido e puntuale, rispettando tempi e impegni.

05
CENTRALITÀ DEL CLIENTE
Offrire soluzioni personalizzate in base alle esigenze specifiche.

06
CRESCITA E COMPETENZE
Valorizzare le persone e sviluppare continuamente le competenze professionali.



SISTEMA DI LUBRIFICAZIONE A GRASSO IMPIANTO DROPSA

SPECIALIZZAZIONE

- TUBISTERIA
- TUBING
- OLEODINAMICA
- LUBRIFICAZIONE
- ARIA
- CARPENTERIA
- MECCANICA
- CENTRALE TERMICA
- CENTRALE D'ARIA COMPRESSA
- TRATTAMENTO D'ACQUA
- SISTEMI DI RICICLAGGIO
- IMPIANTI TECNOLOGICI



IL PERSONALE DELLA MADE COSTRUZIONE ITALIA S.R.L.
SICUREZZA SUL LAVORO

CORSI DI SICUREZZA

Il rispetto della sicurezza sul lavoro è un principio fondamentale che guida ogni attività dell'impresa. L'azienda si impegna a garantire un ambiente di lavoro sicuro e protetto attraverso:

- Il rispetto rigoroso delle normative vigenti in materia di sicurezza
- Formazione continua del personale sui rischi e sulle procedure operative
- L'utilizzo di dispositivi di protezione individuale (DPI) adeguati
- Prevenzione degli infortuni tramite controlli e manutenzioni costanti
- Promozione di una cultura della sicurezza condivisa da tutti i lavoratori


Link-Belt







MADE COSTRUZIONE ITALIA S.R.L.

Collabora con la succursale in Sud America.

MADE COSTRUZIONE COLOMBIA S.A.S.

Società per azioni semplificata.

DOVE HA COLLABORAZIONI IN VARI SETTORI

Cartario	Centrali idroelettriche
Raffineria	Siderurgico
Farmaceutico	Alimentare
Energia rinnovabile	

CLIENTI COME

Voith	Andritz Hydro
Tenaris Tube Caribe	Unibol
Carto Colombia	Toscotek
Acelli	ed altri



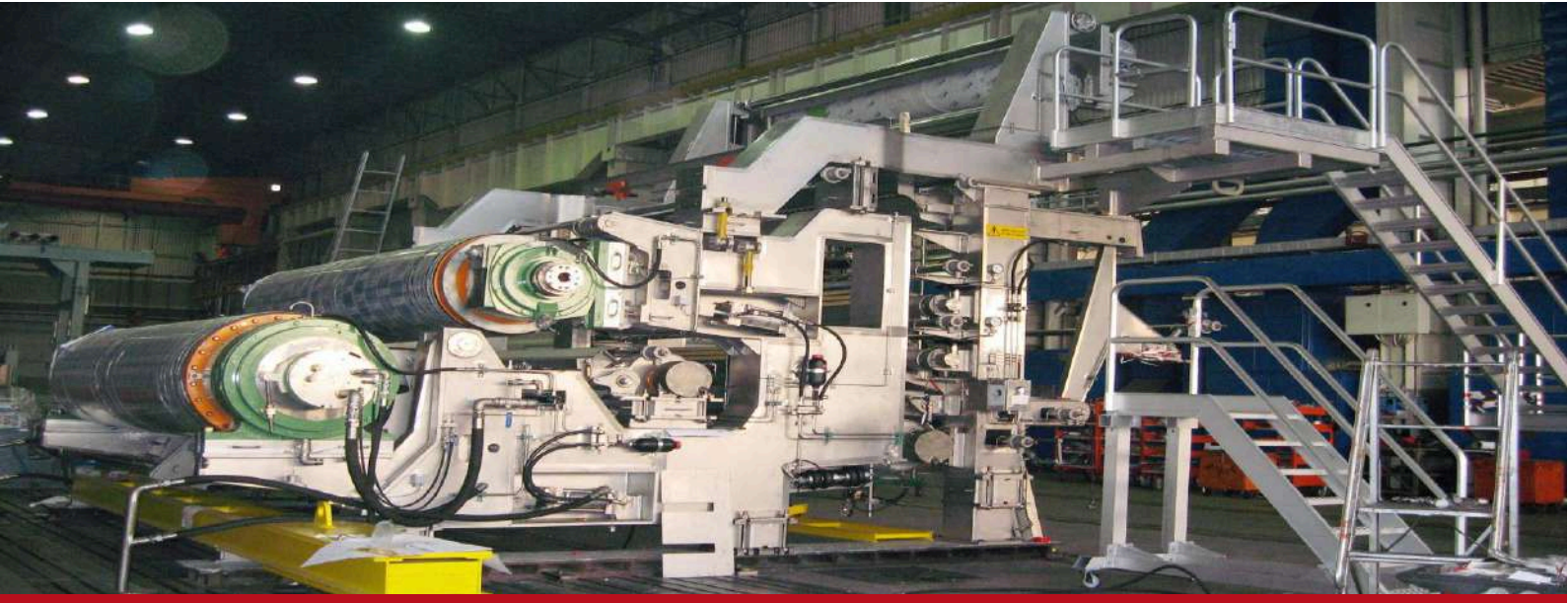

MADE COSTRUZIONE ITALIA S.R.L.

TELEFONO
+39 388 8724595

EMAIL
madecostruzione1@gmail.com

SEDE LEGALE
Via Carmine Guadagno, 139
80038 Pomigliano d'Arco
(NA)

SEDE OPERATIVA
Via Giuseppe Luraghi, snc
Consorzio Il Sole
80038 Pomigliano d'Arco
(NA)

P.IVA · CODICE SDI
11061041213
M5UXCR1

PRODOTTI

- MONTAGGIO
- TUBISTERIA
- PREFABBRICAZIONE
- PROGETTAZIONE



PERSONALE

- SUPERVISIONE
- TUBISTA
- CARPENTIERE
- MECCANICO
- SALDATORI

